



GOBIERNO DE ESPAÑA

VICEPRESIDENCIA PRIMERA DEL GOBIERNO

MINISTERIO DE HACIENDA

SECRETARÍA DE ESTADO DE HACIENDA

DIRECCIÓN GENERAL DEL CATASTRO

CONSULTA DESCRIPTIVA Y GRÁFICA DE DATOS CATASTRALES DE BIEN INMUEBLE

Referencia catastral: 41027A018000120000UU

DATOS DESCRIPTIVOS DEL INMUEBLE

Localización:

Es:1 PI:00 Pt:02 Polígono 18 Parcela 12
GRANERO. CASTILBLANCO DE LOS ARROYOS [SEVILLA]

Clase: RÚSTICO

Uso principal: Agrario

Superficie construida: 1.440 m2

Año construcción: 1970

CONSTRUCCIÓN

Destino	Escalera/Planta/Puerta	Superficie m ²
AGRARIO	1/00/01	285
VIVIENDA	1/00/02	394
AGRARIO	1/00/03	478
OBR URB INT	1/00/04	283

CULTIVO

Subparcela	Cultivo/aprovechamiento	Intensidad Productiva	Superficie m ²
a	MB MONTE BAJO	05	12.064
b	E- PASTIZAL	02	312.246
c	E- PASTIZAL	02	24.099
d	E- PASTIZAL	03	405.459
e	E- PASTIZAL	03	5.500
f	E- PASTIZAL	02	65.850
g	E- PASTIZAL	03	14.804
h	MB MONTE BAJO	05	2.979
i	E- PASTIZAL	02	10.979
j	I- IMPRODUCTIVO	00	15.912
k	I- IMPRODUCTIVO	00	111
l	I- IMPRODUCTIVO	00	1.341
m	E- PASTIZAL	01	313

PARCELA

Superficie gráfica: 873.095 m2

Participación del inmueble: 100,00 %

Tipo: Parcela construida sin división horizontal

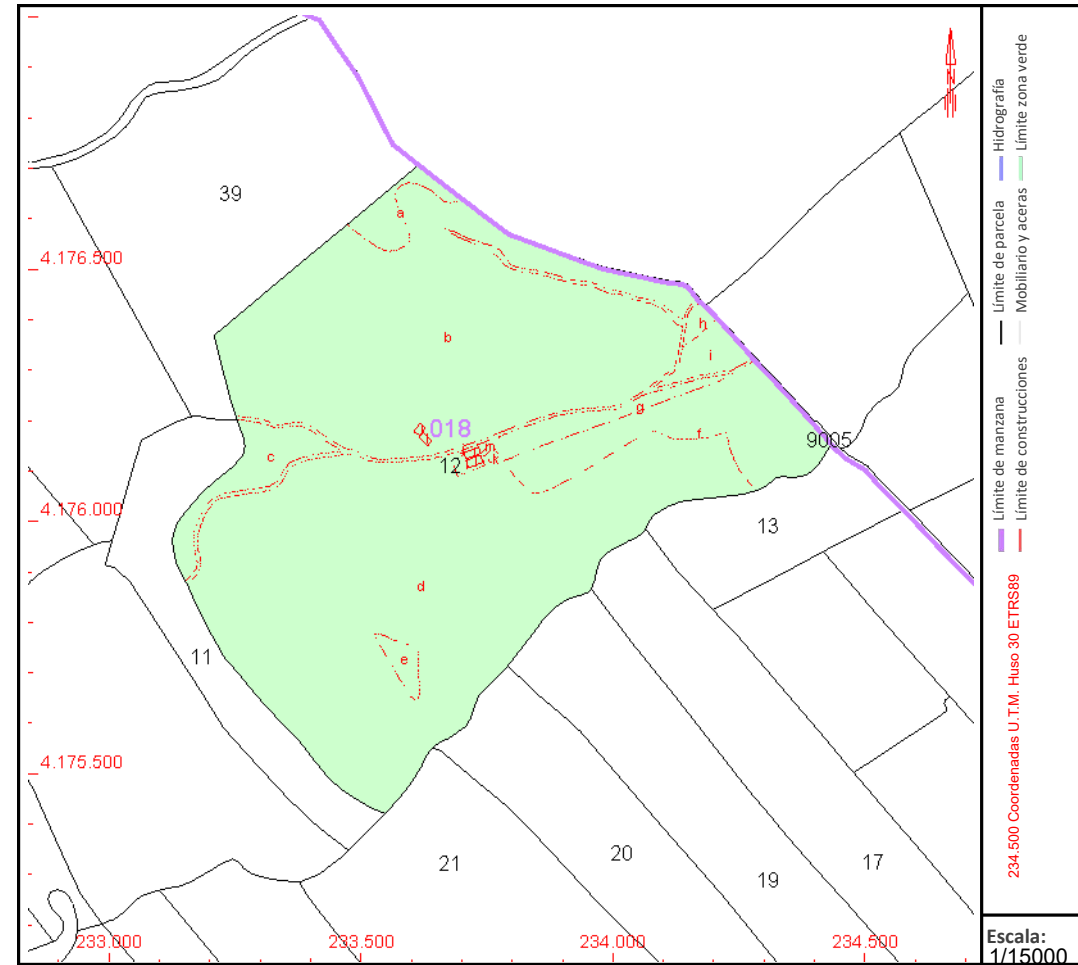

Este documento no es una certificación catastral, pero sus datos pueden ser verificados a través del "Acceso a datos catastrales no protegidos de la SEC"