



GOBIERNO DE ESPAÑA

VICEPRESIDENCIA PRIMERA DEL GOBIERNO

MINISTERIO DE HACIENDA

SECRETARÍA DE ESTADO DE HACIENDA

DIRECCIÓN GENERAL DEL CATASTRO

CERTIFICACIÓN CATASTRAL DESCRIPTIVA Y GRÁFICA

Referencia catastral: 4704011PD4640S0001BR

DATOS DESCRIPTIVOS DEL INMUEBLE

Localización: PB FONTAÑERA 110 10516 VALENCIA DE ALCANTARA [CÁCERES]

Clase: Urbano

Uso principal: Residencial

Superficie construida: 251 m²

Año construcción: 1940

Valor catastral: [2026]

14.040,34 €

Valor catastral suelo:

2.698,34 €

Valor catastral construcción:

11.342,00 €

Titularidad:

Apellidos Nombre / Razón social	NIF/NIE	Derecho	Domicilio
[REDACTED]	[REDACTED]	[REDACTED]	[REDACTED]

Construcción

Esc./Plta./Prta.	Destino	Superficie m ²	Esc./Plta./Prta.	Destino	Superficie m ²
1/00/01	VIVIENDA	66	1/00/02	VIVIENDA	72
1/00/03	VIVIENDA	36	1/00/04	APARCAMIENTO	22
1/00/05	ALMACEN	55			

PARCELA CATASTRAL

Superficie gráfica: 268 m²

Parcela construida sin división horizontal

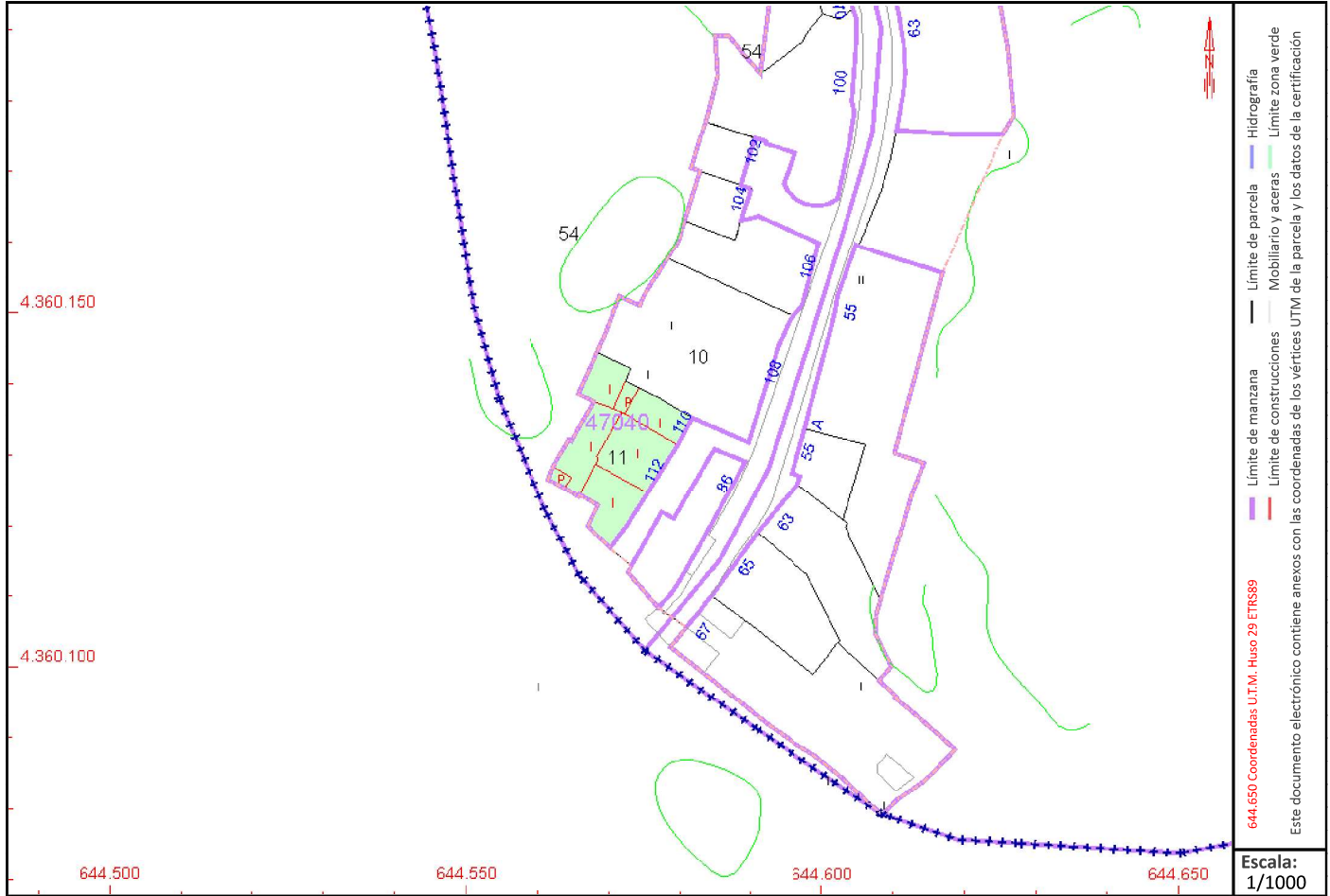

Este certificado refleja los datos incorporados a la Base de Datos del Catastro. Solo podrá utilizarse para el ejercicio de las competencias del solicitante.

Solicitante: AGENCIA ESTATAL DE ADMINISTRACION TRIBUTARIA. DELEGACION DE MADRID

Finalidad: ss

Fecha de emisión: 22/01/2026



CERTIFICACIÓN CATASTRAL DESCRIPTIVA Y GRÁFICA

Referencia catastral: 4704011PD4640S0001BR

RELACIÓN DE PARCELAS COLINDANTES



Referencia catastral: 4704010PD4640S0001AR

Localización: PB FONTAÑERA 108
VALENCIA DE ALCANTARA [CÁCERES]

Titularidad principal

Apellidos Nombre / Razón social	NIF	Domicilio
[REDACTED]		



Referencia catastral: 10207A036000540000DB

Localización: Polígono 36 Parcela 54
FONTAÑERA. VALENCIA DE ALCANTARA [CÁCERES]

Titularidad principal

Apellidos Nombre / Razón social	NIF	Domicilio
[REDACTED]		