



GOBIERNO DE ESPAÑA

VICEPRESIDENCIA PRIMERA DEL GOBIERNO

MINISTERIO DE HACIENDA

SECRETARÍA DE ESTADO DE HACIENDA

DIRECCIÓN GENERAL DEL CATASTRO

# CONSULTA DESCRIPTIVA Y GRÁFICA DE DATOS CATASTRALES DE BIEN INMUEBLE

Referencia catastral: 9318601TK5591N0013RX

## DATOS DESCRIPTIVOS DEL INMUEBLE

### Localización:

CL SAN SEBASTIAN 1[A] Es:E Pl:02 Pt:B  
10613 NAVACONCEJO [CÁCERES]

Clase: URBANO

Uso principal: Residencial

Superficie construida: 91 m2

Año construcción: 1997

### CONSTRUCCIÓN

Destino	Escalera/Planta/Puerta	Superficie m <sup>2</sup>
VIVIENDA	E/02/B	86
Elementos comunes		5

## PARCELA

Superficie gráfica: 274 m2

Participación del inmueble: 99,999900 %

Tipo: Parcela con varios inmuebles [division horizontal]

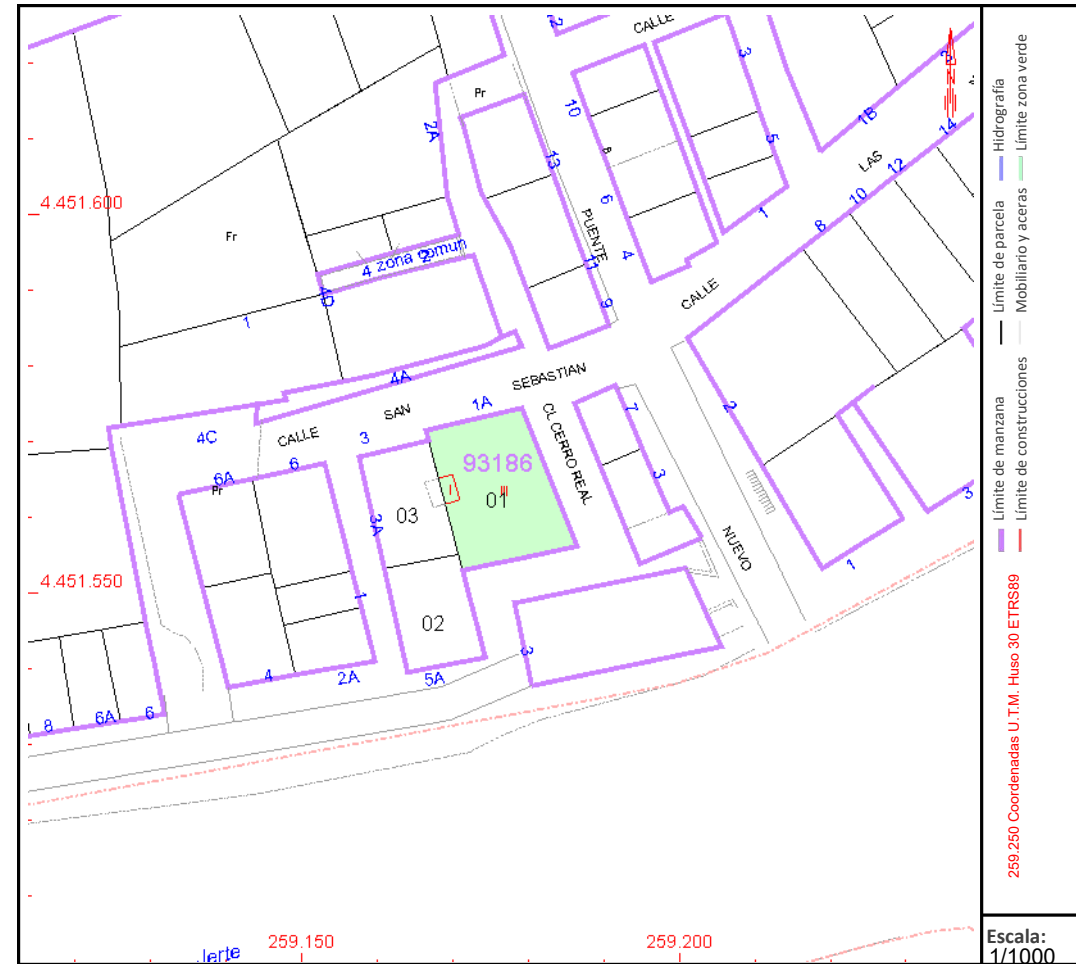

Este documento no es una certificación catastral, pero sus datos pueden ser verificados a través del "Acceso a datos catastrales no protegidos de la SEC"